



“PROJETANDO O FUTURO”

CANDIDATOS CAU/PB - GESTÃO 2015/2017

CURRICULOS DOS MEMBROS DA CHAPA “PROJETANDO O FUTURO”

CAU/PB - GESTÃO 2015/2017

Hélio Costa Lima

Conselheiro Federal - Membro Titular

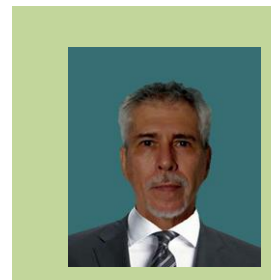

Graduado em Arquitetura e Urbanismo pela UFPE (1974), Doutor em Economia e Gestão pela Université de Picardie - França (1994), Mestre em Engenharia de Produção pela UFPB (1985), Especialista em Conforto Ambiental pela UFPB (1979) e Gestor de Obras de Restauro pelo CECI/UFPE (2011). Professor da Área de Projeto do Curso de Arquitetura e Urbanismo da Universidade Federal da Paraíba (1977-2012). Membro Permanente do Programa de Pós-graduação em Arquitetura e Urbanismo da UFPB (2008-2012). Professor Visitante e membro da Comissão de Implantação do Curso de Arquitetura da UNILA - Universidade Federal da Integração Latino-americana (2012-13). Consultor Técnico do IAB-PB no Concurso Público de Arquitetura para Sede do Ministério Público da Paraíba (2013). Tem experiência em Arquitetura e Urbanismo, atuando principalmente nas seguintes áreas: projeto e construção, ensino de projeto, tecnologia e sustentabilidade da arquitetura, design estrutural e tectônica.

Fábio Galisa

Conselheiro Federal - Membro Suplente

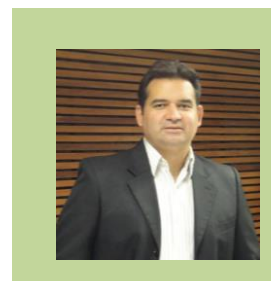

Graduado em Arquitetura e Urbanismo pela UFPB (1994); Com 20 anos de atuação no mercado imobiliário se especializando em Edifícios Multifamiliares, Institucionais e Hospitalares, tendo executado diversos destes Projetos Arquitetônicos; Sócio-proprietário e responsável Técnico pela Empresa Galisa Arquitetura LTDA (desde 1999); Presidiu o Instituto de Arquitetos do Brasil – Departamento da Paraíba (IAB-PB) nas gestões de 2004/2005 e 2006/2007; Conselheiro Titular da Câmara Especializada de Arquitetura do CREA/PB (2006/2009), tendo sido seu Coordenador em 2008; Coordenador da Comissão Eleitoral do CREA/PB (2008); Conselheiro Titular do Conselho de Desenvolvimento Urbano do Município de João Pessoa – CDU/PMJP (desde 2008); Coordenou o Concurso Público Nacional para Contratação do Projeto de Arquitetura do Complexo do Ministério Público da Paraíba em João Pessoa (2012); Pós-graduado em Máster em Arquitetura pelo IPOG em 2014.

Amélia Panet

Conselheira Estadual - Membro Titular



Graduada em Arquitetura e Urbanismo pela Universidade Federal da Paraíba (1988); Mestre em Arquitetura e Urbanismo pela Universidade de São Paulo (1998); Doutora em Arquitetura e Urbanismo pela Universidade Federal do Rio Grande do Norte (2013); Professora Adjunta do Centro Universitário de João Pessoa-UNIPÊ (1999-2009); Coordenadora do Curso de Arquitetura e Urbanismo do Centro Universitário de João Pessoa - UNIPÊ (1999 a 2009); Professora Adjunta do Curso de Arquitetura e Urbanismo da UFPB (desde 2008); Pesquisadora atuante nos temas de: ensino e concepção de projetos de arquitetura, formação profissional, projeto de arquitetura e urbanismo; Presidente do Instituto de Arquitetos do Brasil - Departamento da Paraíba (2002-2003); Conselheira Titular do IAB-PB; Coordenadora da Comissão Nacional de Formação Profissional do Instituto de Arquitetos do Brasil (2002-2003); Secretária Adjunta de Planejamento da Prefeitura Municipal de João Pessoa (2011-2012); Assessora Especial da Secretaria de Planejamento (2012); Vice-presidente do Conselho Municipal do Patrimônio Cultural de João Pessoa (2011-2012); Prática em projetos nas áreas: residencial, comercial, institucional, serviços, urbanismo e interiores.

Thiago Alcântara

Conselheiro Estadual - Membro Suplente



Formado em Arquitetura e Urbanismo pelo Centro Universitário de João Pessoa - UNIPÊ (2009); Especializações em Auditoria e Gestão Pública (2011) e cursando o MBA Gerenciamento de Projetos. Pós-graduação em Arquitetura de Interiores (2012-2013); Chefe de Gabinete da Secretaria de Planejamento – SEPLAN, na Prefeitura Municipal de João Pessoa (2011-2012); Diretor de Controle Urbano da Prefeitura Municipal de João Pessoa (2012-2013); Gerente Executivo de Patrimônio na Secretaria de Estado da Administração – Governo do Estado da Paraíba; Atua como arquiteto em seu escritório desde 2009.

Cristina Evelise

Conselheira Estadual - Membro Titular

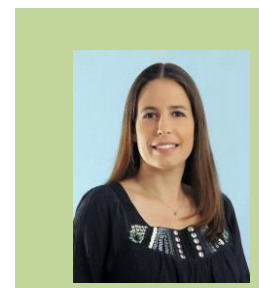

Graduada em Arquitetura e Urbanismo pela UFPB, com escritório próprio desde então (1996); Presidente do CAU/PB (2012/2014); Assessora de Arquitetura da Procuradoria-Geral de Justiça do Ministério Público da Paraíba (desde 2009); Membro da Comissão Gestora do Fundo de Apoio Financeiro aos CAU/UF – CAU/BR (2012/2014); Membro do GT-Fiscalização no Fórum de Presidentes do CAU (2014); Delegada do IAB pelo Brasil no CIALP – Conselho Internacional de Arquitetos de Língua Portuguesa (2012/2015); Conselheira do CONPEC-IPHAEP (2001/2004 e 2007/2013); Coordenadora Adjunta da Câmara Especializada de Arquitetura – CEA-CREA/PB (2011); Vice-Presidente da Região Nordeste do IAB - Direção Nacional (2010/2011); Presidente do IAB-PB, organizando 03 Concursos Públicos Nacionais de Projetos de Arq. e Urb. (2008/2011); 1ª Vice-Presidente do CREA/PB (2009/2010); Conselheira Titular representando o CREA/PB no CONPACTU-PMJP (2010/2013); Conselheira Titular representando o CREA/PB no COHAB-PB (2010/2013); Chefe da Divisão de Fiscalização, Infração e Multas – Coordenadoria de Arquitetura e Ecologia do IPHAEP (2005/2009); Conselheira pelo IAB-PB na CEA-CREA/PB (2005/2007 e 2009/2011); Membro da Diretoria do IAB-PB (2004/2007).

Sônia Matos

Conselheira Estadual - Membro Suplente



Arquiteta e Urbanista pela Universidade Federal da Paraíba (1987); Especialista em Educação Ambiental pela UFPB (1992); e Mestre em Desenvolvimento e Meio Ambiente pelo PRODEMA – Sub-Programa UFPB/UEPB (2004). Exerce atualmente as atividades técnico-profissionais, como: Analista Ambiental da Superintendência de Administração do Meio Ambiente – Sudema-PB (desde 1989); Professora do curso de Arquitetura e Urbanismo do Centro Universitário de João Pessoa – UNIPÊ (desde agosto de 2001); e sócia do escritório A2 Arquitetos Associados. Ao longo dos 27 anos de profissão exerceu atividades como membro: da Comissão Permanente do Centro Histórico do Município de João Pessoa (1988); do setor de Arquitetura do Instituto do Patrimônio Histórico e Artístico do Estado da Paraíba – IPHAEP (1983/1987); do Conselho de Proteção Ambiental do Estado da Paraíba – COPAM (1991/1995); do Conselho de Proteção dos Bens Históricos e Culturais – CONPEC/IPHAEP (1992/1994); do Conselho de Desenvolvimento Urbano da Cidade de João Pessoa – CDU/PJP (1995/1999); Secretária de Obras e Urbanismo da Cidade de Cabedelo/PB (2001/2002), Diretora Técnica da Superintendência de Administração de Meio Ambiente – Sudema-PB (2003/2009); e Instrutora do Programa Nacional de Capacitação de Gestores Ambientais (2009/2010).

Aristóteles Cordeiro

Conselheiro Estadual - Membro Titular



Graduado em Arquitetura e Urbanismo pela Universidade Federal do Rio de Janeiro em 1975, curso de especialização em Planejamento Urbano pelo IBAM – RJ, mestrado e doutorado em Engenharia de Produção pela Universidade Federal da Paraíba. Trabalhou com os arquitetos Severiano Mario Porto e João Filgueiras Lima (Lelé). Arquiteto consultor para o projeto do conjunto Mangabeira em 1979. Consultor de planejamento urbano na elaboração do Plano Diretor da cidade de João Pessoa em 1991. Professor de Representação Gráfica e Projeto de Edificações no Departamento de Arquitetura da Universidade Federal da Paraíba.

Márcia Barreiros

Conselheira Estadual - Membro Suplente

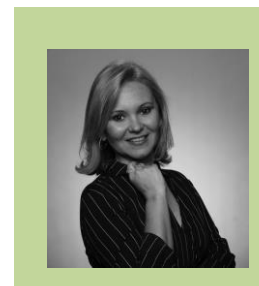

Formada pela Universidade Federal da Paraíba, Márcia Barreiros é arquiteta e urbanista com experiência profissional na condução de projetos arquitetônicos e de ambientação nos vários seguimentos (residenciais, comerciais e institucionais), além de manter um forte relacionamento com clientes e fornecedores. Entre os projetos de destaque comandados estão os seguintes: Coordenadora de Arquitetura do Tribunal de Justiça da Paraíba (2004/2005); Coordenadora de Arquitetura de Projetos Especiais da Prefeitura Municipal de João Pessoa (2011/2012); é Diretora-Executiva e Fundadora da Revista AE - ARTESTUDIO (desde 2002); proprietária de um escritório de Arquitetura, Ambientação e Design (desde 1996); e mais recentemente é Diretora-Executiva de projetos da TMS Construções e Projetos Ltda. Apresentadora de programa de televisão que abordava temas ligados à arquitetura e ambientação na TV Arapuan/Rede TV (2009); e palestrante com o tema Arquitetura e Publicidade no UNIPÊ. Especialista Master em Arquitetura pelo IPOG-PB e atualmente cursa as especializações Lightdesign e Design de Interiores, no mesmo instituto. Também fez cursos de Arquitetura Comercial (Aldeia/PE), Projeto e Computação Gráfica (UFPB) e Interatividade em Projeto de Edificações (UFPB).

Silton Henrique do Nascimento

Conselheiro Estadual - Membro Titular

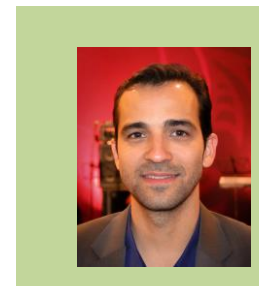

Graduado em Arquitetura e Urbanismo pela UFPB (1996); Durante a graduação, foi bolsista CNPq com trabalho publicado nacionalmente; Lecionou disciplina de Física para ensino médio na rede GEO e OBJETIVO de 1996 a 2000; Lecionou no IFPB como professor substituto no curso Técnico de Edificações (2001-2003 e 2005-2007); Exerceu o cargo de Secretário de Planejamento do Município de Cajazeiras (2001-2002); Conselheiro do CAU/PB (2012/2014). Atua em escritório de arquitetura próprio desde 1996; Concluindo especialização em "Gerenciamento de Obras, Tecnologia e Qualidade da Construção".

Carmen Mello

Conselheira Estadual - Membro Suplente

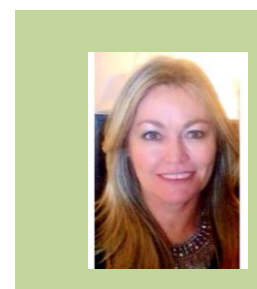

Graduada em Arquitetura e Urbanismo pela Universidade Federal da Paraíba (1985). Sócia do Escritório, Carmen Mello e Alain Moszkowicks – Arquitetura e Interiores; Diretora do Núcleo de Análises de Projetos, do Núcleo Tambaú, da PMJP (1988-1992); Diretora do Departamento de Estudos e Projetos Urbanísticos da PMJP (2001- 2004); Conselheira da Câmara de Arquitetura no CREA/PB (2008- 2010); Conselheira Superior do IAB-PB, Instituto de Arquitetos do Brasil (2006-2012); Conselheira Estadual e atual 2ª Vice-Presidente do CAU/PB – Conselho de Arquitetura e Urbanismo da Paraíba.

João Cristiano Rolim

Conselheiro Estadual - Membro Titular

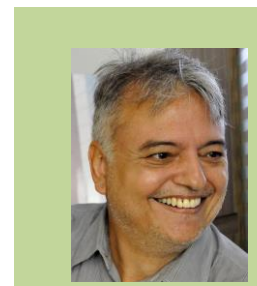

Graduado em Arquitetura e Urbanismo pela UFPB (1986). Curso de Extensão Universitária em conforto ambiental pela FUPAM – USP (1986). Diretor do IAB-PB em duas gestões; Coordenador da Câmara de Arquitetura do CREA/PB por dois mandatos; Representante do CREA/PB no Conselho de Proteção dos Bens Histórico Culturais da Paraíba, órgão de proteção patrimonial, CONPEC/IPHAEP, por seis anos; Arquiteto gerente do escritório Expedito Arruda de 1987 a 1989; Atuação em escritório próprio desde 1989; e em 2006 sócio da CRN Arquitetura, onde desenvolve projetos habitacionais, comerciais e institucionais. Professor em disciplinas de Projeto e Urbanismo no UNIPÊ, por cinco anos. Em 2009 recebeu Premiação IAB-PB, 1º Lugar em Projeto Institucional, pelo projeto do concurso da sede do CREA/PR.

Ernani Henrique Júnior

Conselheiro Estadual - Membro Suplente

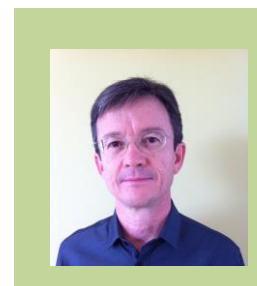

Graduado em Engenharia Civil (1985) e Arquitetura e Urbanismo (1989) pela Universidade Federal da Paraíba e professor do Curso de Arquitetura e Urbanismo do Centro Universitário de João Pessoa – UNIPÊ (desde 2000). Possui escritório desde 1986, desenvolvendo diversos projetos nas áreas: residencial, comercial, institucional, serviços e interiores em parceria com os arquitetos Antônio Cláudio Massa e Sílvia Muniz. Foi premiado em diversas edições do Prêmio IAB-PB, tendo participado da exposição *Encore Moderne*, que representou o Brasil no Ano do Brasil na França em 2005.

Valder de Souza Filho

Conselheiro Estadual - Membro Titular



Arquitetura e Urbanismo (UFPB); Pós-graduado em Projetos Luminotécnicos; Técnico nível Médio em Eletrotécnica, pela Escola Técnica Federal da Paraíba; Professor da Cadeira de Tecnologia da Construção III – UNIPÊ; Presidente do IAB-PB (2012/2013); Coordenador da Câmara Especializada de Arquitetura do CREA/PB; Membro da CCEARQ-CREA/PB na criação do CAU/BR; Membro da Comissão Eleitoral da CCEARQ-CREA/PB; Conselheiro do CAU/PB (2012/2014); Membro da Comissão de Organização e Administração do CAU/PB; Membro da Comissão de Exercício Profissional, Ensino e Formação do CAU/PB; Secretário Geral do IAB-PB; Membro e Delegado do CREA/PB da Comissão Organizadora da 2ª Conferência das Cidades; Delegado do CREA/PB na Conferência dos Estados; Conselheiro Adjunto da Câmara Especializada de Arquitetura – CREA/PB; Membro da Comissão de “Inspeção nas Estruturas de Grande Porte” do CREA/PB; Membro da Comissão de Meio Ambiente – CREA/PB.

Sílvia Regina Muniz

Conselheira Estadual - Membro Suplente

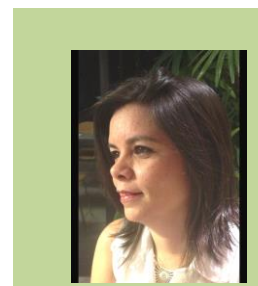

Graduada em Arquitetura e Urbanismo pela Universidade Federal da Paraíba em 1990 e Pós-graduada em História, Turismo e Meio Ambiente (2001), pelo Centro Universitário UNIPÊ. É professora do Curso de Arquitetura e Urbanismo do Centro Universitário de João Pessoa – UNIPÊ desde 2001, tendo lecionado também no IESP no Curso de Pós-graduação em Design de Interiores (2010). Desde 1990, trabalha associada aos arquitetos Antônio Cláudio Massa e Ernani Henrique Júnior, desenvolvendo diversos projetos nas áreas: residencial, comercial, institucional, serviços e interiores. Foi premiada em diversas edições do Prêmio IAB-PB.

Eduardo Araújo Lucas

Conselheiro Estadual - Membro Titular



Arquiteto e Urbanista formado em 2008 pela FACISA – Faculdade de Ciências Sociais Aplicadas, em Campina Grande/PB. Mestre pelo Programa de Pós-Graduação em Arquitetura e Urbanismo (PPGAU) da Universidade Federal da Paraíba (UFPB) na linha de pesquisa de Projeto e Memória (dissertação defendida em 2012). Especialista em Marketing pela Universidade Estadual da Paraíba. Professor do curso de Bacharelado em Arquitetura e Urbanismo da FACISA (desde 2009), onde atualmente leciona as disciplinas de Teoria e História da Arquitetura e Urbanismo II, Projeto V (desenvolvimento de projetos de alta complexidade em áreas preservação), Estética e História da Arte I e Legislação do Exercício Profissional. Sócio do escritório PROJETO 4 - ARQUITETOS ASSOCIADOS, o qual desenvolve projetos em diversas escalas atendendo aos setores públicos e privados.

Francisco Cabral

Conselheiro Estadual - Membro Suplente

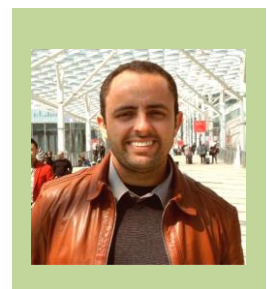

Graduado em Arquitetura e Urbanismo pelo UNIPÊ (2006). Possui escritório próprio desde 2006, onde atua desenvolvendo projetos nas áreas: residencial, comercial, institucional, serviços e interiores em parceria com os arquitetos Flávio Lucena e Patrícia Gouvêa; Premiado na edição do Prêmio IAB-PB 2008; Expôs projeto na Bienal de Arquitetura de São Paulo de 2008; Pós-graduado em Iluminação pelo IPOG; Sócio-diretor na Construtora Dual e na MOB ambientes, comércio e fábrica de móveis planejados.

Giovanni Soares de Alencar

Conselheiro Estadual - Membro Titular



Arquiteto e Urbanista formado pela Universidade Federal da Paraíba – UFPB (1999); Pós-graduação em Desenho de Interiores na Universidade de Salamanca – USAL, na Espanha (2003-2004). Desde 2001 possui escritório próprio de Arquitetura em João Pessoa/PB, onde desenvolve projetos de arquitetura e interiores. Desde 2005 é Professor do Curso de Arquitetura e Urbanismo da Faculdade de Ciências Sociais Aplicadas – FACISA, em Campina Grande/PB, onde ministra as disciplinas de Projeto de Arquitetura II, Projeto de Arquitetura III, Teoria e História da Arquitetura I. Desde 2013, exerce o cargo de Diretor de Fiscalização de Obras na Secretaria de Planejamento – SEPLAN, na Prefeitura Municipal de João Pessoa.

Dayse Luckwü

Conselheira Estadual - Membro Suplente

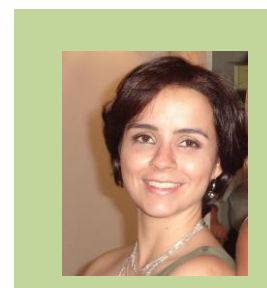

Possui graduação em Arquitetura e Urbanismo pela Universidade Federal da Paraíba (1999) e mestrado em Desenvolvimento e Meio Ambiente pela Universidade Federal de Alagoas (2003). Atualmente é doutoranda do programa de pós-graduação em Desenvolvimento Urbano – MDU pela Universidade Federal de Pernambuco e coordena o curso de Arquitetura e Urbanismo do Centro Universitário de João Pessoa – Unipê. É cadastrada como pesquisadora no grupo de pesquisa Leccur do departamento de Arquitetura e Urbanismo da Universidade Federal da Paraíba. Tem experiência na área de Arquitetura e Urbanismo, com ênfase em Planejamento e desenvolvimento urbano. Foi consultora do Sebrae/PB por sete anos na área de empreendedorismo e cooperativismo, além de desenvolver projetos arquitetônicos como sócia da empresa LB projetos e consultoria. Membro da diretoria do IAB-PB (2004-2005).

Cynthia Sordi

Conselheira Estadual - Membro Titular



Graduação em Arquitetura e Urbanismo pelo UNIPÊ (2009); Graduação em Administração de Empresas pela UFPB (1990); Pós-Graduação Master em Arquitetura pelo IPOG (2014); Gerente de Projetos no escritório Galisa Arquitetura desde 2010; Prática em Projetos de Edificações Habitacionais, Comerciais, Urbanismo e Interiores; Conselheira Suplente do CAU/PB – Conselho de Arquitetura e Urbanismo (2012-2014); Conselheira Suplente do IAB-PB – Instituto de Arquitetos do Brasil - Departamento da Paraíba (2011-2013); Conselheira Suplente do CREA/PB – Conselho Regional de Engenharia e Arquitetura (2011-2013); Membro da Comissão Organizadora do Concurso Público Nacional para Contratação do Projeto de Arquitetura do Complexo do Ministério Público da Paraíba em João Pessoa (2012).

Heitor de Andrade

Conselheira Estadual - Membro Suplente

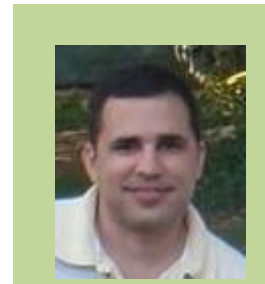

Professor Adjunto do Curso de Arquitetura e Urbanismo (Unidade Acadêmica de Engenharia Civil) da Universidade Federal de Campina Grande – UFCG; Membro permanente do Programa de Pós-Graduação em Design pela mesma instituição. Doutor (2012) e mestre (2002) pelo Programa de Pós-Graduação em Arquitetura e Urbanismo da Universidade Federal do Rio Grande do Norte – UFRN; e Arquiteto e Urbanista graduado pelo mesmo estabelecimento (1999). Tem experiência profissional e acadêmica na área de formação, com ênfase em projeto (arquitetura) e planejamento urbano e da paisagem, atuando, sobretudo, nos seguintes temas: projeto arquitetônico, paisagístico e urbano; patrimônio cultural; e métodos e ensino do projeto.