



CAU/PB NEWS

SERVIÇO PÚBLICO FEDERAL
Conselho de Arquitetura e Urbanismo da Paraíba

Edição #06 – 10 de Fevereiro de 2017



CAU/PB oficia PMJP e pede esclarecimentos sobre o preenchimento de cargos técnicos na DCU

O Conselho de Arquitetura e Urbanismo da Paraíba (CAU/PB), responsável por regular, regulamentar, fiscalizar o exercício da profissão...

[Leia mais](#)



Irregularidades na reforma do Pavilhão do Chá, denunciadas pelo CAU/PB, leva caso à Justiça

Uma série de irregularidades constatadas pela fiscalização do Conselho de Arquitetura e Urbanismo da Paraíba (CAU/PB)...

[Leia mais](#)



CAU/PB realiza fiscalização nas cidades de Itapororoca, Mamanguape e Rio Tinto

O objetivo da fiscalização foi o de averiguar denúncia recebida pelo sistema do CAU (SICCAU), de obra possivelmente irregular (sem responsável técnico)...

[Leia mais](#)

Notícias

- [Membros do CEAU-CAU/PB realizam primeira reunião de 2017](#)
- [Carta da ABEA contra o ensino a distância para graduação em Arquitetura e Urbanismo](#)
- [CAU/PB parabeniza IPHAEP pela inauguração do Posto de Atendimento em Campina Grande](#)
- [Conselheiro do IAB.pb toma posse na Comissão Nacional de Incentivo à Cultura \(CNIC\)](#)
- [Anuidade de 2017 tem desconto para pagamento à vista ou pode ser parcelada em cinco vezes sem juros](#)

Na rede

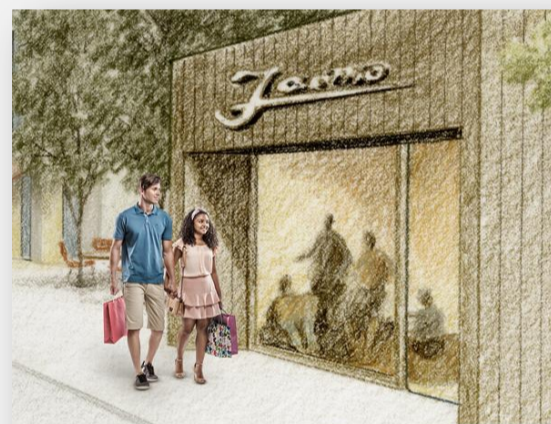

10 MEDIDAS RECOMENDADAS PELA ONU
Incentivo ao comércio local. 

 @CaupbOficial  @CaupbOficial

 /caupb

CONSELHO DE ARQUITETURA E URBANISMO DA PARAÍBA

Arq. e Urb. João Cristiano Rebouças Rolim – Presidente

Arq. e Urb. Paulo Sergio Araújo Peregrino - 1º Vice-Presidente

Arq. e Urb. Ricardo Victor de Mendonça Vidal - 2º Vice- Presidente

Arq. e Urb. Hélio Cavalcanti da Costa Lima - Conselheiro Federal

Arq. e Urb. Fabio Torres Galisa de Andrade - Conselho Federal Suplente

Arq. e Urb. Amélia de Farias Panet - Conselheira Estadual

Arq. e Urb. Sonia Matos Falcão - Conselheira Estadual

Arq. e Urb. Márcia Maria Leite Barreiros Visani - Conselheira Estadual

Arq. e Urb. Silton Henrique do Nascimento - Conselheiro Estadual

Arq. e Urb. Valder de Souza Filho - Conselheiro Estadual

Arq. e Urb. Ana Sybelle Braga Beltrão de Albuquerque - Conselheira Estadual

Arq. e Urb. Thiago Alcântara Hermínio - Conselheiro Estadual Suplente

Arq. e Urb. Ernani Henrique dos Santos Junior - Conselheiro Estadual Suplente

Arq. e Urb. Silvia Regina Muniz M. Henrique dos Santos - Conselheira Estadual Suplente

Arq. e Urb. Janine Holmes Gualberto - Conselheira Estadual Suplente

Arq. e Urb. Cristina Evelise Vieira Alexandre - Conselheira Estadual (licenciada)